

產品名稱：文淵閣彩色印前系統		適用版本：v3.3；v3.5；v3.7；v4.5；v4.8	
類別：	<input type="checkbox"/> 欄框設定	<input type="checkbox"/> 段落格式	<input type="checkbox"/> 文字屬性
	<input type="checkbox"/> 美工圖形	<input type="checkbox"/> 體裁	<input type="checkbox"/> 幕後指令
	<input type="checkbox"/> 列印	<input type="checkbox"/> 表格	<input type="checkbox"/> 安裝
	<input type="checkbox"/> 科技文書	<input checked="" type="checkbox"/> 其它	

編號：	檔名：關於裁切線.tif	圖名：
-----	--------------	-----

問題描述：

問一、有關裁切線要如何裁切？

問二、請問有沒有比較好的方法在輸出時不會遮掉文淵閣預設之裁切線，又可以掌握出血的範圍？例如想控制出血的範圍離紙張 1cm？

解答描述：

答一、文淵閣的裁切線之裁切方式表示如下（虛線處）：

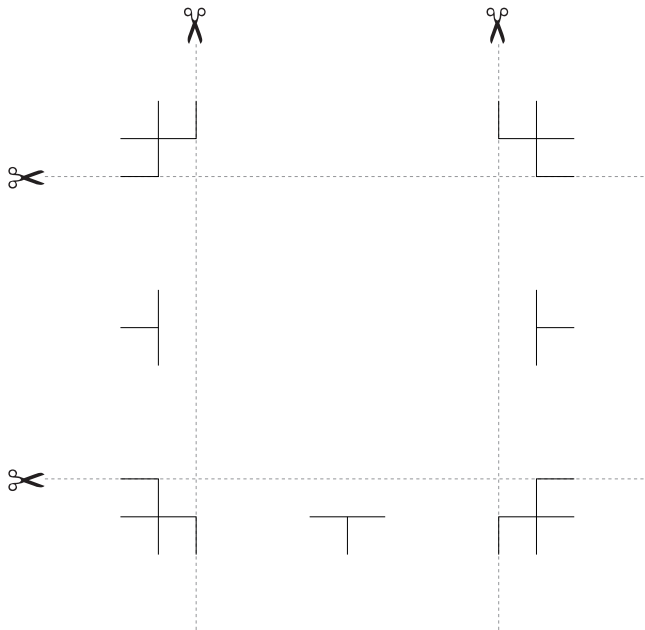

答二、文淵閣的自動裁切線範圍是跟紙張設定一樣的，如果想看到文淵閣的裁切線，在列印時，印表機紙張設定比原來文淵閣紙張設定多 1cm 就可以了(用定位面板可方便的設定位置)。